

**EXCELENTÍSSIMO SENHOR DOUTOR GUSTAVO CELESTE ORMENESE, JUIZ DE DIREITO DA 1ª VARA DO JÚRI DO FORO CENTRAL CRIMINAL DA COMARCA DA CAPITAL DO ESTADO DE SÃO PAULO**

**MANIFESTAÇÃO PERITO – LEILOEIRO OFICIAL  
CONSTATAÇÃO, AVALIAÇÕES E REMOÇÕES**

Processo Digital nº	<b>0000084-34.2026.8.26.0052</b>
Classe - Assunto:	<b>Alienação de Bens do Acusado - Homicídio Qualificado</b>
Autor:	<b>Justiça Pública</b>
Réus:	<b>B.P.T e outros</b>

**DANIEL BIZERRA DA COSTA**, Leiloeiro Público Oficial, matriculado na Junta Comercial do Estado de São Paulo – **JUCESP sob nº 1.175**, cadastrado no Sistema de Gerenciamento dos Auxiliares da Justiça do TJ/SP – código nº 50295, da casa leiloeira AGS LEILÕES (www.agsleiloes.com.br), vem, respeitosamente, à presença de Vossa Excelência, ante a **r. decisão (fls. 144/152)**, em homenagem aos **princípios da cooperação (CPC, art. 6º)**, da **celeridade** e da **efetividade da prestação jurisdicional**, agradecer a honrosa nomeação como Auxiliar da Justiça na função de Leiloeiro Oficial, manifestando expressamente a aceitação do encargo, comprometendo-se com o fiel, diligente e célere cumprimento das determinações judiciais e normativas aplicáveis à expropriação dos bens em leilão judicial, como segue:

**I – DO PREÇO MÍNIMO EM SEGUNDO LEILÃO (50% DA AVALIAÇÃO – Art. 262/NJCGJ TJSP)**

A priori, na r. decisão de nomeação deste i. Leiloeiro Oficial, ora auxiliar da justiça deste d. Juízo, foi determinado o cumprimento das regras estabelecidas no artigo 144-A e seus §§, do CPP e nos artigos 879, inciso II e seguintes do CPC, Provimento 1625/2009 do CSM e artigo 250 e seguintes das Normas de Serviços da Corregedoria Geral da Justiça do E. TJSP.

Passo adiante, cumpre destacar que no Diploma de Processual Penal, no 2º§ do art. 144-A, trata-se da depreciação da venda dos bens em **segunda hasta por não inferior a 80% do valor de avaliação judicial**.

Seguindo, as Normas de Serviços da Corregedoria Geral da Justiça do E. TJSP, no seu artigo 250 e seguintes trata-se do Leilão Eletrônico Judicial, eis que no **art. 262** dispõe sobre o **preço mínimo estabelecido em segundo leilão por não inferior a 50% da avaliação judicial**.

Nesse sentido, na qualidade de auxiliar da justiça deste d. Juízo e no cumprimento do encargo atribuído a este i. Leiloeiro Oficial, com a devida vênia, **sugere** à Vossa Excelência e aos Ilustres membros do Ministério Público que na **segunda hasta o lance inicial seja por no mínimo 50% da avaliação judicial**.

<sup>(11)</sup> **3213-4148** | contato@agsleiloes.com.br

Rua José Debieux, 35 • 15º Andar • conj. 158 • Santana • São Paulo/SP • CEP.: 02038-030

## II – DA CONSTATAÇÃO E AVALIAÇÕES DOS BENS

### II.I – DA AVALIAÇÃO DAS JOIAS

Nobre Julgador, este auxiliar da justiça, diligenciou pessoalmente perante o 70º DP da Vila Ema, para constatação dos veículos e joias sendo atendido pela i. Escrevente Chefe e a i. Escrivã de Polícia responsável pelo inquérito criminal.

Na esteira, este i. Leiloeiro Oficial, devidamente autorizado pelas autoridades policiais teve acesso aos veículos e as joias a serem expropriadas passando assim a avaliá-los.

#### 1. Do Bracelete Vivara Olho Grego – Constatei estar em perfeitas condições, vide foto



Consta do Auto de Avaliação, fls. 107, a avaliação deste item no valor de R\$ 570,00, com base no mês de junho de 2025.

A outro tanto, diligenciando no site da joalheria **Vivara** <https://www.vivara.com.br/pulseira-life-olho-prata-pl00001653/p> a joia nova está sendo **vendida pelo preço de R\$ 385,00.**

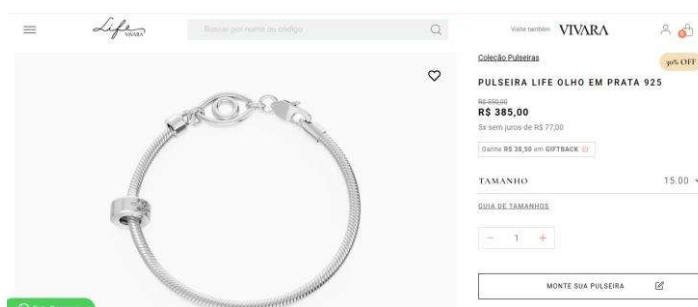

Nesse sentido, este auxiliar da justiça sugere à **AVALIAÇÃO** do Bracelete Vivara Olho Grego anunciado pela Vivara como "Pulseira Life Olho em Prata 925" **o preço de R\$ 385,00 (trezentos e oitenta e cinco reais) com base em abril de 2026.**

2. **Do Bracelete Vivara pulseira Life II esmeralda** – Constatei estar em perfeitas condições, vide foto



No mesmo sentido, consta do Auto de Avaliação, fls. 107, a avaliação no valor de R\$ 1.510,00, com base no mês de junho de 2025.

Por sua vez, diligenciando no site da joalheria **Vivara** <https://www.vivara.com.br/pulseira-life-special-ii-prata-cravejado-pl00001777/p> a joia está sendo **vendida pelo preço de R\$ 1.750,00**.



Nesse sentido, este auxiliar da justiça sugere à **AVALIAÇÃO** do Bracelete Vivara pulseira Life II esmeralda anunciado pela Vivara como "Pulseira Life Special II em Prata 925 com Pedras Incolores e Verde" o **preço de R\$ 1.750,00 (um mil setecentos e cinquenta reais) com base em abril de 2026**.

3. **Dos Brincos Vivara Life II esmeralda** – Constatei estar em perfeitas condições, vide foto



Seguindo, consta do Auto de Avaliação, fls. 107, a avaliação do brinco no valor de R\$ 810,00, com base no mês de junho de 2025.

Contudo, diligenciando no site da joalheria **Vivara** <https://www.vivara.com.br/brinco-life-special-ii-em-prata-925-com-pedras-verdes-e-incolors-bl00002130/p> a joia está sendo **vendida pelo preço de R\$ 780,00**.

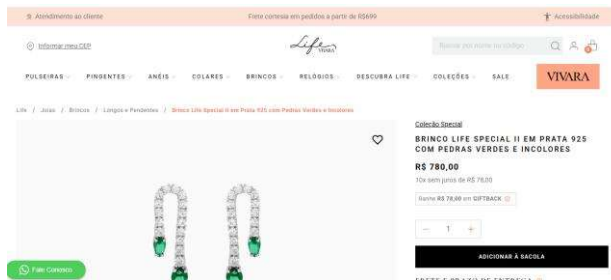

Assim, este auxiliar da justiça sugere à **AVALIAÇÃO** do **Brincos Vivara Life II esmeralda** anunciado pela Vivara como "Brinco Life Special II em Prata 925 com Pedras Verdes e Incolores" o **preço de R\$ 780,00 (setecentos e oitenta reais) com base em abril de 2026.**

### RESUMO DA AVALIAÇÃO DAS JOIAS – ABRIL DE 2026

- (1) Bracelete Vivara Olho Grego – Avaliação R\$ 385,00
- (1) Bracelete Vivara pulseira Life II esmeralda – Avaliação R\$ 1.750,00
- (1) Brincos Vivara Life II esmeralda – Avaliação R\$ 780,00

Destaco ainda, mesmo este i. Leiloeiro Oficial no exercício da sua profissão ser detentor de fé pública, demonstrando a transparência evidenciou os links acessados através do E-NOT Provas conforme anexo.

## II.II – DA AVALIAÇÃO DOS VEÍCULOS

Destaco que este i. Leiloeiro Oficial, devidamente autorizado pela autoridade policial teve acesso aos veículos constatando estarem em perfeitas condições externas e internas, com pequenas avarias (amassados e arranhões) não sendo possível verificar o funcionamento dos motores e parte elétrica por estarem sem carga nas respectivas baterias. Certo de que, conforme apurado e verificado ambos os veículos foram apreendidos circulando e em condições de uso. Frisa-se que os veículos automotores possuem depreciação mensal, eis que as avaliações serão baseadas na Tabela FIPE do mês corrente e a situação dos bens.

Assim, passo a sugerir a avaliação dos bens automotores como segue.

4. **Do VEÍCULO AUDI Q3 (Ano/Modelo 2015/2016, cor prata, combustível gasolina, placas OTZ1J87, RENAVAL 01061886040)** - constatei o bem, vide foto abaixo e em anexo



Logo, o veículo foi avaliado conforme auto de avaliação (fls. 107) em junho/2025, pelo preço de R\$ 95.000,00, a outro tanto, com base na tabela FIPE (R\$ 88.038,00 -

(11) **3213-4148** | contato@agsleiloes.com.br

Rua José Debieux, 35 • 15º Andar • conj. 158 • Santana • São Paulo/SP • CEP.: 02038-030

<http://veiculos.fipe.org.br?carro/audi/4-2026/008159-0/2016/g/cdmkLfcl70fy1>) e a constatação "in loco" do veículo sugiro a **AVALIAÇÃO** na monta de **R\$ 88.000,00 (oitenta e oito mil reais)** para abril de 2026.

5. Do **VEÍCULO H/CRETA 16G ULTIMTE (Ano/Modelo 2015/2016, cor cinza, combustível flex, placas TLU6J38, RENAVAL 01419894568)** - constatei o bem, vide foto abaixo e em anexo



Insta esclarecer que o veículo possui pequenos arranhões na lateral do lado do condutor e amassados na lateral do passageiro.



Na esteira, em consulta ao DETRAN/SP, consta sobre o veículo Gravame Financeiro, assim, este i. Leiloeiro Oficial através do sistema de pesquisas verificou a alienação fiduciária em favor do BANCO VOLKSWAGEN S/A

<b>Gravame</b>	
Data inclusão: 10/12/2024	Agente financeiro: BANCO VOLKSWAGEN SAJ
Documento financeiro: 372.982.978-56	Nome financeiro: BRUNA PERUGINE TEIXEIRA
Restrição financeira: ALIENACAO FIDUCIARIA	
<b>Identificadores</b>	
Placa: TLU6J38	Chassi: 9BHPE81 FGSP186631
Número Motor: G4FPRU182989	Renavam: 01419894568
<b>Movimentação</b>	
Documento faturado: 16.851.912/0002-98	UF faturada: SP
Tipo de doc. importadora: OUTROS	Situação: CIRCULACAO
Município/UF: SAO PAULO/SP	
<b>Restrições</b>	
Restrições: ALIENACAO FIDUCIARIA, CONSTA BLOQUEIO JUDICIAL - RENA/JUD, VEIC. E PESSOA COM QUEIXA DE DESAPARECIMENTO,RECUP.	

(11) **3213-4148** | contato@agsleiloes.com.br

Rua José Debieux, 35 • 15º Andar • conj. 158 • Santana • São Paulo/SP • CEP.: 02038-030

Passo seguinte, este auxiliar tentou obter o contrato de financiamento e o saldo devedor sem sucesso.

No mesmo sentido, o veículo foi avaliado conforme auto de avaliação (fls. 107), em junho/2025, pelo preço de R\$ 200.905,00, a outro tanto, com base na tabela FIPE (R\$ 155.775,00 - <http://veiculos.fipe.org.br?carro/hyundai/4-2026/015249-8/2025/g/h6y828452vdyb>) e a constatação "in loco" com pequenos arranhões e amassados no veículo sugiro a **AVALIAÇÃO** na monta de **R\$ 150.000,00 (cento e cinquenta mil reais) para abril de 2026.**

**RESUMO DA AVALIAÇÃO DOS VEÍCULOS – ABRIL DE 2026**

**VEÍCULO AUDI Q3 – Avaliação R\$ 88.000,00**

**VEÍCULO H/CRETA – Avaliação R\$ 150.000,00**

**II.III – DA AVALIAÇÃO DA CHÁCARA EM IBIÚNA/SP**

6. **Da Chácara em Ibiúna/SP – Imóvel objeto da matrícula sob o nº 17.518 do Registro de Imóveis da Comarca de Ibiúna/SP** – Constituída do Lote 21 da Quadra C do Loteamento denominado "Bairro dos Pintos", situado no lugar denominado Votorantim, Bairro dos Pintos, zona urbana do município de Ibiúna, possuindo 3.530,00m<sup>2</sup> de área de terreno, com as medidas e confrontações melhor caracterizadas na matrícula imobiliária (anexo). Cadastro Municipal nº 11742. Inscrição Cadastral sob o nº 40.94973.52.03.2610.00.000.

**Em consulta a Municipalidade de Ibiúna**, atualmente o imóvel está situado na **Rua Barueri** conforme ficha cadastral anexa.

Destaco ainda que este i. Leiloeiro diligenciou perante a imobiliária REMAX VENDA CERTA, sendo atendido pela Sra. Gleice, imobiliária esta responsável pela venda feita do antigo proprietário para a empresa **BMD Capital Consult Ltda**, conforme R.09 da matrícula imobiliária, sendo disponibilizado fotos do imóvel à época da venda de 2024.

Seguindo diligenciando "in loco" na Rua Barueri, localizamos o imóvel, sob o nº 836, com a placa referindo-se "**Chácara Sonho Meu – Família BMD**"



<sup>(11)</sup> **3213-4148** | contato@agsleiloes.com.br

Rua José Debieux, 35 • 15º Andar • conj. 158 • Santana • São Paulo/SP • CEP.: 02038-030

Para constatação do imóvel consta dos autos, fls. 70, a foto da área externa da piscina acostada pela autoridade policial, vejamos



Na imagem a seguir, consta a mesma área fornecida pela imobiliária REMAX VENDA CERTA.



Passo adiante, constatamos que o imóvel está sendo locado através da **plataforma AirBnb** sob a responsabilidade do anfitrião Sr. Rogério conforme consta do Link abaixo também evidenciado através do E-NOT Provas (anexo)



(11) **3213-4148** | contato@agsleiloes.com.br

Rua José Debieux, 35 • 15º Andar • conj. 158 • Santana • São Paulo/SP • CEP.: 02038-030

Este documento é cópia do original, assinado digitalmente por DANIEL BIZERRA DA COSTA e Tribunal de Justiça do Estado de São Paulo, protocolado em 06/04/2026 às 17:29, sob o número WJUR26700035007. Para conferir o original, acesse o site https://esaj.tjsp.jus.br/pastadigital/pg/abrirConferenciaDocumento.do, informe o processo 0000084-34.2026.8.26.0052 e código j411N6il.

Link do anúncio  
[https://www.airbnb.com.br/rooms/1577812532959486443?search\\_mode=regular\\_search&amenities\[\]=25&adults=1&check\\_in=2026-05-01&photo\\_id=2446172921&source\\_impression\\_id=p3\\_1775153742\\_P3mwQwiDakrCphf2&previous\\_page\\_section\\_name=1000&federated\\_search\\_id=e8b30fa2-3b79-42cf-bfa8-975d77a874af&guests=1&check\\_out=2026-05-03](https://www.airbnb.com.br/rooms/1577812532959486443?search_mode=regular_search&amenities[]=25&adults=1&check_in=2026-05-01&photo_id=2446172921&source_impression_id=p3_1775153742_P3mwQwiDakrCphf2&previous_page_section_name=1000&federated_search_id=e8b30fa2-3b79-42cf-bfa8-975d77a874af&guests=1&check_out=2026-05-03)

**Com isso, na qualidade de auxiliar da justiça, sugiro à Vossa Excelência para oficial a plataforma AirBnb para que forneça quem está na administração e locação do imóvel.**

Excelência, seguindo este i. Leiloeiro Oficial não obteve acesso ao imóvel para uma melhor avaliação, contudo, com base nas informações fornecidas e imagens pela imobiliária REMAX VENDA CERTA, as informações colhidas "in loco" pela parte externa e pelas informações disponíveis na plataforma airbnb trazemos à Vossa Excelência e ao Ministério Público a avaliação com base mercadológica.

Consta do auto de avaliação, fls. 107, a avaliação do imóvel em Ibiúna com base na declaração no compromisso de compra e venda, no valor de R\$ 1.250.000,00.

Corroborando com o valor a ser apurado, constatamos alguns anúncios de imóveis similares e na mesma região como elementos comparativos devidamente evidenciados através do E-NOT Provas.

**Elemento 1 – Chácara com 2000m<sup>2</sup> R\$ 789.000,00**

<https://www.chavesnamao.com.br/imovel/chacara-a-venda-5-quartos-com-garagem-sp-ibiuna-recreio-2000m2-RS789000/id-35663028/>

**Elemento 2 – Chácara com 3600m<sup>2</sup> R\$ 1.298.300,00**

<https://www.chavesnamao.com.br/imovel/chacara-a-venda-3-quartos-com-garagem-sp-ibiuna-puris-3600m2-RS1298300/id-35663072/>

**Elemento 3 – Chácara com 3700m<sup>2</sup> R\$ 1.300.000,00**

<https://www.chavesnamao.com.br/imovel/chacara-a-venda-4-quartos-com-garagem-sp-ibiuna-centro-3700m2-RS1300000/id-10347011/>

**Elemento 4 – Chácara com 4000m<sup>2</sup> R\$ 1.499.600,00**

<https://www.chavesnamao.com.br/imovel/chacara-a-venda-6-quartos-com-garagem-sp-ibiuna-centro-4000m2-RS1499600/id-35663073/>

**Elemento 5 – Chácara com 18000m<sup>2</sup> R\$ 2.595.000,00**

<https://www.chavesnamao.com.br/imovel/chacara-a-venda-12-quartos-com-garagem-sp-ibiuna-centro-18000m2-RS2595000/id-35663090/>

<sup>(11)</sup> **3213-4148** | contato@agsleiloes.com.br

A chácara a ser expropriada possui uma área de terreno de 3.530m<sup>2</sup>, com base nos elementos acima elencados, as pesquisas "in loco" na imobiliária intermediadora da venda estimamos o mesmo preço do auto de avaliação e o valor de aquisição pela empresa BMD Capital.

Assim, sugiro manter a **AVALIAÇÃO** na monta de **R\$ 1.250.000,00 (um milhão, duzentos e cinquenta mil reais)**.

**RESUMO DA AVALIAÇÃO DA CHÁCARA IBIÚNA – ABRIL DE 2026**  
**Avaliação R\$ 1.250.000,00**

**II.IV – DA AVALIAÇÃO DO APARTAMENTO SÃO PAULO/SP**

- 7. Do Apartamento nº A-82, Bloco 1, Ed. Azaléia – Imóvel objeto da matrícula sob o nº 276.279 do 11º Registro de Imóveis de São Paulo/SP** – Constituída Apartamento nº A-82, localizado no 8º andar do Bloco 1 Edifício Azaléia, integrante do Condomínio Horto do Ypê, situado na Rua Pedrina Maria da Silva Valente nº 44, Parque Munhoz, São Paulo/SP, possuindo a área privativa de 71,600m<sup>2</sup>, com as medidas e confrontações melhor caracterizadas na matrícula imobiliária (anexo). Cadastro Municipal nº 183.111.0042-9.

Este i. Leiloeiro diligenciou "in loco" não tendo acesso a parte interna do imóvel constatando no condomínio com o síndico Sr. Diniz, que o mesmo se encontra vazio sem moradores.

Verificamos que sobre o apartamento possuem débitos condominiais pendentes com ação de execução em tramitação que será oportunamente informado no edital de leilão.

No auto de avaliação, fls. 107, consta a avaliação do apartamento com base na escritura de compra e venda, no valor de R\$ 220.000,00.

Para a avaliação do apartamento constatamos algumas unidades similares à venda no mesmo condomínio trazendo como elementos comparativos devidamente evidenciados através do E-NOT Provas.

**Elemento 1 - Apartamento 71m<sup>2</sup> = R\$ 350.000,00 – Preço m<sup>2</sup> R\$ 4.929,57**

[https://www.imovelweb.com.br/propriedades/apartamento-com-3-dormitorios-a-venda-71-m-por-r\\$-3021128014.html?n\\_src=Listado&n\\_exp=personalized\\_sorting-original-NA&n\\_pills=Churrasqueira&n\\_pg=1&n\\_pos=3](https://www.imovelweb.com.br/propriedades/apartamento-com-3-dormitorios-a-venda-71-m-por-r$-3021128014.html?n_src=Listado&n_exp=personalized_sorting-original-NA&n_pills=Churrasqueira&n_pg=1&n_pos=3)

**Elemento 2 - Apartamento 73m<sup>2</sup> = R\$ 355.000,00 – Preço m<sup>2</sup> R\$ 4.863,01**

[https://www.imovelweb.com.br/propriedades/apartamento-a-venda-em-parque-munhoz-com-73-m-3-3015549523.html?n\\_src=Listado&n\\_exp=personalized\\_sorting-original-NA&n\\_pg=1&n\\_pos=5](https://www.imovelweb.com.br/propriedades/apartamento-a-venda-em-parque-munhoz-com-73-m-3-3015549523.html?n_src=Listado&n_exp=personalized_sorting-original-NA&n_pg=1&n_pos=5)

<sup>(11)</sup> **3213-4148** | contato@agsleiloes.com.br

Elemento 3 - Apartamento 72m<sup>2</sup> = R\$ 360.000,00 – Preço m<sup>2</sup> R\$ 5.000,00

<https://www.vivareal.com.br/imovel/apartamento-3-quartos-parque-munhoz-zona-sul-sao-paulo-com-garagem-72m2-venda-RS360000-id-2612551680/>

Elemento 4 - Apartamento 72m<sup>2</sup> = R\$ 380.000,00 – Preço m<sup>2</sup> R\$ 5.277,77

<https://www.vivareal.com.br/imovel/apartamento-3-quartos-parque-munhoz-zona-sul-sao-paulo-com-garagem-72m2-venda-RS380000-id-2569329298/>

Elemento 5 - Apartamento 72m<sup>2</sup> = R\$ 385.000,00 – Preço m<sup>2</sup> R\$ 5.347,22

[https://www.imovelweb.com.br/propriedades/apartamento-com-3-dormitorios-a-venda-71-m-por-r\\$-2958394439.html?n\\_src=Listado&n\\_exp=personalized\\_sorting-original-NA&n\\_pills=Varanda&n\\_pg=1&n\\_pos=1](https://www.imovelweb.com.br/propriedades/apartamento-com-3-dormitorios-a-venda-71-m-por-r$-2958394439.html?n_src=Listado&n_exp=personalized_sorting-original-NA&n_pills=Varanda&n_pg=1&n_pos=1)

O apartamento a ser expropriado possui uma área privativa de 71,600m<sup>2</sup>, com base nos elementos acima elencados, as pesquisas "in loco" no condomínio estimamos o mesmo preço médio do metro quadrado em R\$ 5.083,51.

Assim, sugiro a **AVALIAÇÃO** no valor de **R\$ 360.000,00 (trezentos e sessenta mil reais)**.

**RESUMO DA AVALIAÇÃO DO APARTAMENTO A-82 – ABRIL DE 2026**

**Avaliação R\$ 360.000,00**

Diante do exposto acima, em suma trago as **avaliações dos bens**

**DAS JOIAS – ABRIL DE 2026**

Bracelete Vivara Olho Grego	Avaliação R\$	385,00
Bracelete Vivara pulseira Life II esmeralda	Avaliação R\$	1.750,00
Brincos Vivara Life II esmeralda	Avaliação R\$	780,00

**DOS VEÍCULOS – ABRIL DE 2026**

VEÍCULO AUDI Q3	Avaliação R\$	88.000,00
VEÍCULO H/CRETA	Avaliação R\$	150.000,00

**DA CHÁCARA IBIÚNA – ABRIL DE 2026**

Chácara em Ibiúna/SP matrícula nº 17.518	Avaliação R\$	1.250.000,00
--	---------------	--------------

**APARTAMENTO A-82 – ABRIL DE 2026**

Apartamento A-82 matrícula nº 276.279	Avaliação R\$	360.000,00
---------------------------------------	---------------	------------

**III – DA CONCLUSÃO**

<sup>(11)</sup> **3213-4148** | contato@agsleiloes.com.br

Rua José Debieux, 35 • 15º Andar • conj. 158 • Santana • São Paulo/SP • CEP.: 02038-030

Excelência, este i. Leiloeiro Oficial, ora auxiliar da justiça deste d. Juízo no cumprimento das suas atribuições tomou todas as cautelas e medidas necessárias disponíveis para uma melhor constatação e avaliação dos bens a serem expropriados.

Logo, **sugiro** à Vossa Excelência, assim, caso seja esse o entendimento deste r. Juízo e dos i. membros do Ministério Público pela **homologação dos valores acima apresentados**.

Seguindo, à título de cooperação e celeridade processual, quanto ao veículo CRETA **sugiro** à Vossa Excelência **expedição de ofício** ao BANCO VOLKSWAGEN S/A para querendo traga aos autos o contrato de financiamento e o saldo devedor e de quitação.

No mesmo sentido, quanto à Chácara em Ibiúna, **sugiro** à Vossa Excelência **expedição de ofício** para a plataforma AirBnb para que informe os dados do administrador das locações para franquear o acesso e uma melhor constatação interna.

Passo adiante, **requer** à Vossa Excelência a **autorização** para:

- (i) determinar o acesso deste profissional aos imóveis autorizando a entrada se necessário com a abertura por chaveiro, acompanhando do Sr. Oficial de Justiça e/ou ainda, eis que este possui fé pública no exercício da profissão acompanhando da polícia militar que poderá tornar a termo a entrada através do boletim de ocorrência para celeridade processual.
- (ii) a **remoção dos veículos** ao pátio deste i. Leiloeiro Oficial localizado na Rua Jundiáí, 267 na cidade de Santo André/SP e das **joias** para o seu escritório na Rua José Debieux, 35, Santana, São Paulo/SP.
- (iii) a **autorização** para que no segundo leilão os bens sejam ofertados lances mínimos de 50% da avaliação judicial.
- (iv) Por fim, permanecerei no aguardo da homologação das avaliações e demais determinações para a apresentação do EDITAL de leilão.

Desde já agradeço a atenção dispensada e permaneço à disposição deste digníssimo Juízo e Ofício, deixando aqui protestos de estima e consideração.

Termos em que,  
pede deferimento.

São Paulo, 06 de abril de 2026

(assinado digitalmente)

**DANIEL BIZERRA DA COSTA**  
**LEILOEIRO PÚBLICO OFICIAL**  
**JUCESP nº 1.175**

<sup>(11)</sup> **3213-4148** | contato@agsleiloes.com.br

Rua José Debieux, 35 • 15º Andar • conj. 158 • Santana • São Paulo/SP • CEP.: 02038-030

# FOTOS, DOCUMENTOS E PESQUISAS

## “Joias”



### EVIDÊNCIA DO E-NOT PROVAS

Documento emitido pelo 23º TABELIÃ DE NOTAS DA CAPITAL - SÃO PAULO/SP, em 6 de abril de 2026, no horário oficial de Brasília.

Esta captura foi realizada por Daniel Bizerra Da Costa (CPF: 216.870.258-60), no endereço https://www.vivara.com.br/brinco-life-special-ii-em-prata-925-com-pedras-verdes-e-incolores-bl00002130/p, na data 06/04/2026 11:11:42 -03:00, gerando o hash ffF9NuV8UYYhAcPGwBWeic53I1Xamhea68Im/H2mGUY=.

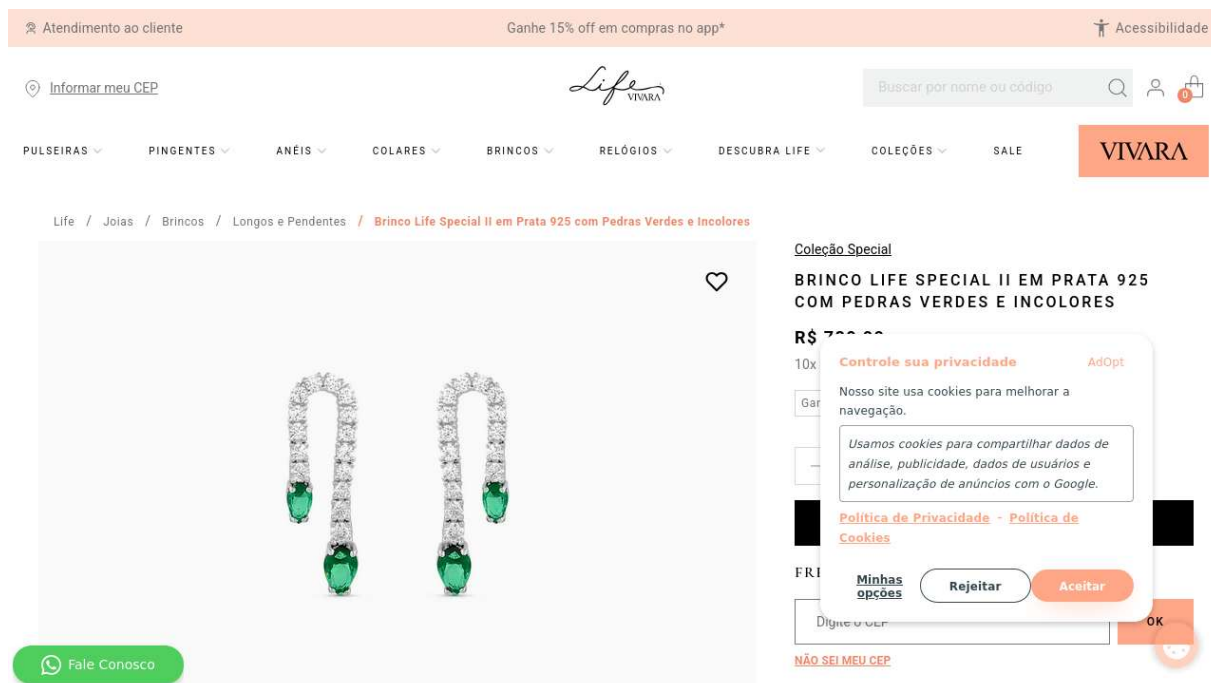

O presente documento digital foi gerado a partir da captura de tela de páginas da rede mundial de computadores (internet), coletadas no ambiente seguro do e-Not Provas, no link, data e hora descritos neste documento. Este documento é cópia fiel do original, assinada digitalmente pelo Tabelião Daniel Bizerra Da Costa, inscrito no Conselho Notarial do Brasil sob o nº 23. Para garantir a autenticidade e a integridade do documento, o sistema gerou um código de verificação único. Para verificar a autenticidade do documento, acesse o link: https://www.vivara.com.br/brinco-life-special-ii-em-prata-925-com-pedras-verdes-e-incolores-bl00002130/p. Para obter mais informações, consulte o manual de uso do sistema.

### EVIDÊNCIA DO E-NOT PROVAS

Documento emitido pelo 23º TABELIÃ DE NOTAS DA CAPITAL - SÃO PAULO/SP, em 6 de abril de 2026, no horário oficial de Brasília.

Esta captura foi realizada por Daniel Bizerra Da Costa (CPF: 216.870.258-60), no endereço <https://www.vivara.com.br/pulseira-life-olho-prata-pl00001653/p>, na data 06/04/2026 11:11:56 -03:00, gerando o hash hOQwM8/HI8oBXs4nAAZN8/UCMJPltjX/zr0GJI/Cf0=.

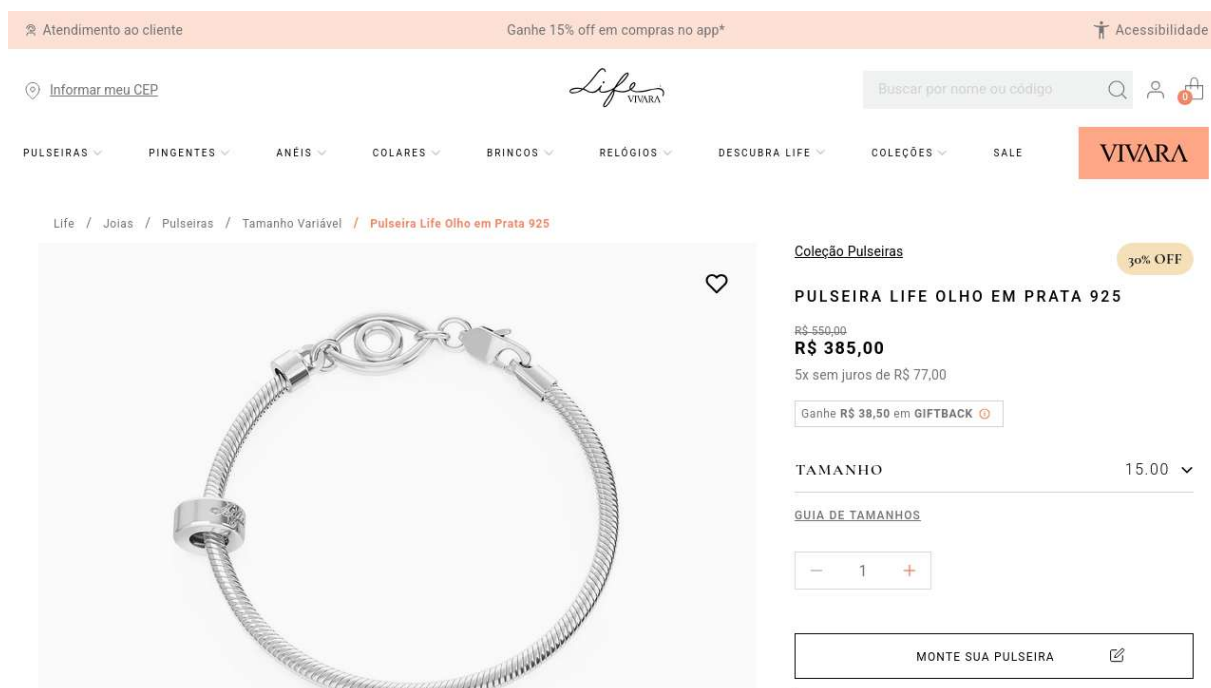

O presente documento digital foi gerado a partir da captura de tela de páginas da rede mundial de computadores (internet), coletadas no ambiente seguro do e-Not Provas, no link, data e hora descritos neste documento. Este documento é cópia fiel do original, assinada digitalmente pelo Daniel Bizerra Da Costa, CPF: 216.870.258-60, em 06/04/2026 às 11:11:56 -03:00. Para garantir a autenticidade e a integridade do documento, o sistema gerou o código de verificação hOQwM8/HI8oBXs4nAAZN8/UCMJPltjX/zr0GJI/Cf0=.

### EVIDÊNCIA DO E-NOT PROVAS

Documento emitido pelo 23º TABELIÃ DE NOTAS DA CAPITAL - SÃO PAULO/SP, em 6 de abril de 2026, no horário oficial de Brasília.

Esta captura foi realizada por Daniel Bizerra Da Costa (CPF: 216.870.258-60), no endereço <https://www.vivara.com.br/pulseira-life-special-ii-prata-cravejado-pl00001777/p>, na data 06/04/2026 11:12:09 -03:00, gerando o hash `yQiI9BHadmNJI7DvZCnYDKV0vMLoHQUL9Cxw0FLpR1Y=`.

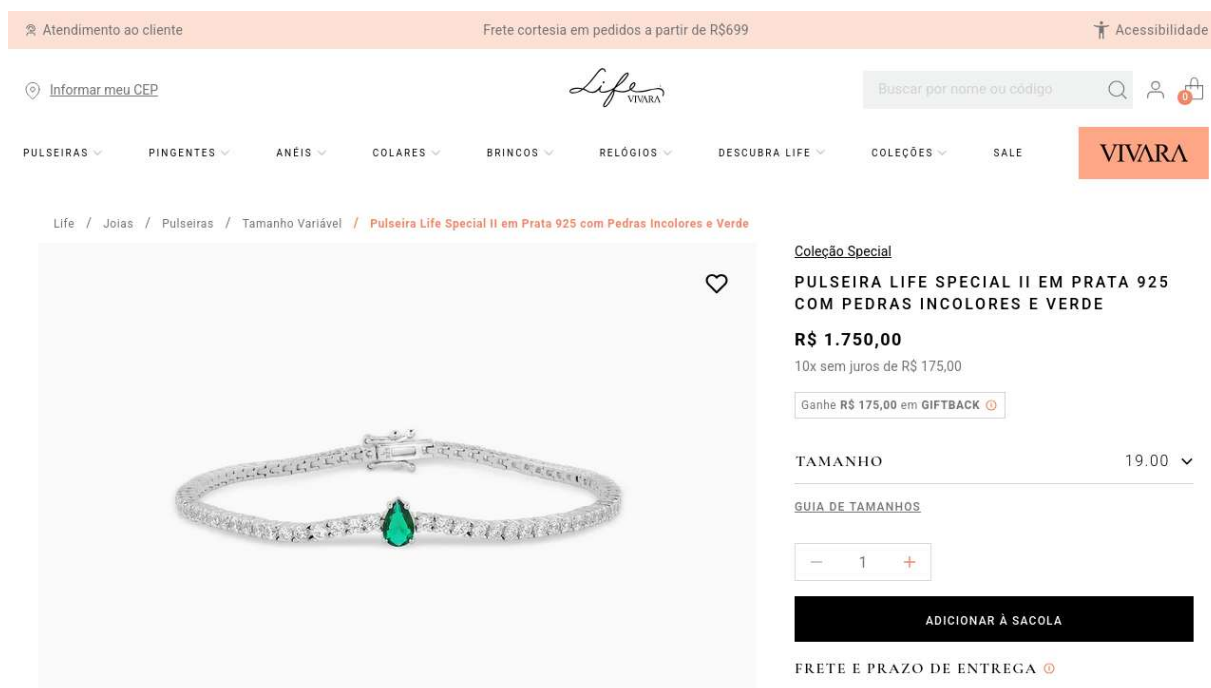

O presente documento digital foi gerado a partir da captura de tela de páginas da rede mundial de computadores (internet), coletadas no ambiente seguro do e-Not Provas, no link, data e hora descritos neste documento. Este documento é eletrônico e não possui validade jurídica. Para obter o documento original, acesse o link informado no link informado. Para obter o documento original, acesse o link informado no link informado.

# FOTOS, DOCUMENTOS E PESQUISAS

## “Veículos”





## DÉBITOS VINCULADOS AO VEÍCULO

Data e hora da consulta: 27/03/2026 12:45:21

Esta pesquisa tem caráter apenas informativo. NÃO é válida como certidão.

### OBSERVAÇÕES IMPORTANTES

- Proprietário, caso algum dado do veículo esteja incorreto, procure uma unidade do Detran para regularização.
- Não deixe de comunicar ao órgão de trânsito, no prazo de até 30 (trinta) dias:
  - o seu novo endereço, ainda que dentro do mesmo município;
  - a venda de seu veículo ou a transferência para a seguradora, em caso de indenização.

### DADOS DO VEÍCULO

RENAVAM: <b>1061886040</b>	Espécie: <b>MISTO</b>
Placa: <b>OTZ1J87</b>	Categoria: <b>PARTICULAR</b>
Marca/Modelo: <b>I/AUDI Q3 150CV</b>	Tipo: <b>UTILITARIO</b>
Faixa do IPVA: <b>2451360</b>	Passageiros: <b>5</b>
Ano de Fabricação: <b>2015</b>	Carroceria:
Município: <b>SAO PAULO</b>	Último Licenciamento: <b>2024</b>
Combustível: <b>GASOLINA</b>	

### ATENÇÃO

O IPVA poderá ser pago na rede bancária autorizada utilizando o código RENAVAL ou por meio de QR Code Pix. A BAIXA DO IMPOSTO DE SEU VEÍCULO SERÁ IMEDIATA

### IPVA 2026

- O pagamento do imposto em atraso estará sujeito aos acréscimos legais (multa e juros de mora conforme Lei nº 13.296/2008, artigo 28);
- O não pagamento do imposto motivará a inclusão do débito no Cadastro Informativo de Créditos não Quitados de Órgãos e Entidades Estaduais (CADIN ESTADUAL) nos termos da Lei nº 12.799/2008.

(1) Base de Cálculo:	<b>R\$ 85.138,00</b>
(2) Alíquota:	<b>4%</b>
(3) IPVA Apurado (3) = (1) * (2):	<b>R\$ 3.405,52</b>
(4) Crédito da Nota Fiscal Paulista:	<b>R\$ 0,00</b>
(5) IPVA Devido (5) = (3) - (4):	<b>R\$ 3.405,52</b>
(6) Pagamento Efetuado:	<b>R\$ 0,00</b>
(7) Descontos e outros abatimentos *:	<b>R\$ 0,00</b>
(8) Saldo (valor principal) (8) = (5) - (6) - (7):	<b>R\$ 3.405,52</b>
(9) Acréscimos Legais:	<b>R\$ 446,37</b>
(10) Valor devido (não inscrito em dívida ativa) (10) = (8) + (9):	<b>R\$ 3.851,89</b>

**\* ATENÇÃO: [1] Para veículos com imunidade, isenção ou dispensa de pagamento de IPVA, a futura transferência de propriedade poderá gerar débito de IPVA; [2] Para veículos com isenção de IPVA PCD cuja cobrança esteja suspensa poderá ser gerado débito de IPVA após a análise do pedido de isenção.**

### PAGAMENTO DE DÉBITOS

A opção pelo parcelamento o imposto condiciona-se ao recolhimento da 1ª parcela no prazo estabelecido e pelo valor correto. As parcelas devem ser recolhidas sucessivamente, observando-se o prazos de vencimento. Não será admitida a inversão das duas últimas parcelas. Pague na rede bancária autorizada com o código RENAVAL ou por meio do QR Code PIX.

Modalidades disponíveis	Paga até	Valor
à vista com acréscimos	20/02/2026	R\$ 3.851,89

## PAGAMENTOS EFETUADOS - 2026

Data da Arrecadação	Valor Pago	Imposto	Juros	Multa	Valor Restituição	Valor Não Restituível (multa/juros)
NADA CONSTA						

## IPVA - Débitos de Exercícios Anteriores Não Inscritos em Dívida Ativa

Pague com o código RENAVAL ou por meio do QR Code PIX.

Exercício	Valor a Vencer	Valor Vencido	Valor Total
NADA CONSTA			
<b>Saldo devedor total</b>	<b>R\$ 0,00</b>	<b>R\$ 0,00</b>	<b>R\$ 0,00</b>

## IPVA - Débitos de Exercícios Anteriores Inscritos em Dívida Ativa

A existência de débitos em dívida ativa impede o licenciamento ou a transferência do veículo.

Para quitar os débitos, acesse [www.dividaativa.pge.sp.gov.br](http://www.dividaativa.pge.sp.gov.br).

Exercício	Valor
2025	R\$ 3.575,71
<b>Saldo devedor total</b>	<b>R\$ 3.575,71</b>

## TAXAS

Estando recolhidos, pela rede bancária, todos os débitos necessários para a obtenção do serviço de Licenciamento, o download e a impressão do CRLV estão disponíveis no portal do Detran-SSP, no aplicativo 'CDT - Carteira Digital de Trânsito' do governo federal e ainda no portal de serviços do Senatran

### Licenciamento 2026

(1) Taxa Devida	(2) Multa	(3) Juros	(4) Valor a Pagar (4)=(1)+(2)+(3)
R\$ 174,08	R\$ 0,00	R\$ 0,00	R\$ 174,08

**Licenciamento 2025: R\$ 210,39**

## MULTAS

Os valores correspondentes poderão ser alterados em razão de baixas por pagamento ou cadastramento de novas multas.

Órgão	Quantidade	Valor
MUNICIPAL	5	R\$ 968,17
DETRAN	1	R\$ 223,79
<b>TOTAL</b>	<b>6</b>	<b>R\$ 1.191,96</b>

**TOTAL DE DÉBITOS (exceto débitos em dívidas ativa)**

**R\$ 5.428,32**

## OUTRAS INFORMAÇÕES

---

### TAXA DE LICENCIAMENTO

O vencimento normal da Taxa de Licenciamento varia de acordo com o escalonamento fixado pelo Detran. Consulte o site [www.detran.sp.gov.br](http://www.detran.sp.gov.br).

### LICENCIAMENTO ANTECIPADO

O pagamento da Taxa de Licenciamento do exercício corrente somente poderá ser antecipado e efetuado junto com o IPVA desde que tenham sido recolhidos todos os débitos existentes referentes ao licenciamento do exercício anterior, IPVA e multas de trânsito. A antecipação do licenciamento será permitida quando não houver restrições administrativas (tais como gravames, falta de inspeção veicular quando exigida, medida judicial, entre outras) no cadastro do Detran-SP.

A opção pelo licenciamento antecipado pode ser feita até a data do vencimento da quinta parcela do IPVA.

Após o pagamento da taxa de licenciamento no sistema bancário, o download e a impressão do CRLV estarão disponíveis no portal do Detran.SP, no aplicativo "CDT - Carteira Digital de Trânsito" do governo federal e ainda no portal de serviços do Senatran.

### CENTRAL DE ATENDIMENTO - IPVA

0800-0170110 (exclusivo para telefone fixo)

(11) 2450-6810 (exclusivo para telefone móvel)

Nossa estrutura de atendimento telefônico atua em duas modalidades:

- Atendimento humano: de segunda a sexta-feira das 8 às 19 horas;
- Atendimento eletrônico: disponibiliza informações 24 horas, inclusive aos sábados, domingos e feriados.

Correio Eletrônico: acesse <https://portal.fazenda.sp.gov.br/Paginas/Correio-Eletronico.aspx>



# Consulta de Débitos e Restrições

Consulta Realizada em: 27/03/2026 às 12:46:50

## Importante!

Esta consulta apresenta apenas os débitos e restrições que não estão inscritos em Dívida Ativa.

Caso existam débitos dessa natureza, a verificação deve ser realizada diretamente no Site do Contribuinte do Estado de São Paulo



## Informações do veículo



Copiar 

Marca / Modelo	Renavam	Chassi	Tipo
I/AUDI Q3 150CV	01061886040	WAUBYA8U1GR002857	UTILITÁRIO
Cor	Ano fabricação	Ano modelo	Combustível
PRATA	2015	2016	GASOLINA

Débitos do veículo

### IPVA

Total de débitos do IPVA

### Detalhes

R\$ 3.851,89

**IPVA (em conformidade com a Lei nº 1.817/1978)**

**VENCIDO PARCELA ÚNICA**

**IPVA referente ao ano de 2026**

**R\$ 3.851,89**

**Vencimento**

**20/02/2026**

### Multas

Total de débitos que podem ser pagos com Pix

Total de débitos fora do sistema estadual de multa

### Detalhes

R\$ 1.191,96

**Não há débito pendente**

### Licenciamento

Total de débitos

**NORMAL**

**Não há débito pendente**



**i** Para liberar o pagamento do licenciamento, é preciso que todos os débitos do veículo tenham sido pagos.

## Restrições do veículo

#### Bloqueio de furto/roubo

Nada consta

#### Restrição tributária

Nada consta

#### Restrição financeira

Nada consta

#### Restrição administrativa

Nada consta

#### Restrição judicial

NADA CONSTA, Consta

Bloqueio Judicial - Renajud

#### Restrição por veículo guinchado

Nada consta

# Consultar Veículo



## Atenção

As informações obtidas através de consulta a este site não servem como certidão de regularidade.

## Dados informados

Código Renavam	01061886040
Placa	OTZ1J87
CPF/CNPJ	345.216.538-80

### Dados do Veículo

### Indicadores de Situação do Veículo

Placa Atual:	OTZ1J87
Código RENAAM:	01061886040
CPF/CNPJ do Proprietário:	345.216.538-80
Nome do Proprietário:	DIEGO SOARES DE ALMEIDA
Tipo:	UTILITARIO
Espécie:	MISTO
Carroceria:	NÃO APLICAVEL
Categoria:	PARTICULAR
Combustível:	GASOLINA
Marca/Modelo:	I/AUDI Q3 150CV
Ano Fabricação:	2015
Ano Modelo:	2016
Cor:	PRATA
Lotação:	5
Capacidade de Carga:	0,42
Potência:	150
Cilindradas:	1395
CSVs emitidos (a partir de 2016):	Não há emissão do documento

Para obter detalhes das restrições ou informações adicionais procure o DETRAN do seu veículo.



# Consultar Veículo





## Atenção

As informações obtidas através de consulta a este site não servem como certidão de regularidade.

## Dados informados

Código Renavam	01061886040
Placa	OTZ1J87
CPF/CNPJ	345.216.538-80

Dados do Veículo	Indicadores de Situação do Veículo
Restrição-1:	Não há
Restrição-2:	Não há
Restrição-3:	Não há
Restrição-4:	Não há
Existe ocorrência de roubo/furto ativa:	Não
Existe comunicação de venda ativa?	Não
Existe restrição judicial RENAJUD?	<a href="#">Sim</a>
Existe multa RENAINF?	<a href="#">Sim</a>
Existe recall?	Não
Ostenta placa novo padrão? 	Não
Existe restrição PGFN?	Não
Existe processo extrajudicial? 	Não
Existe restrição de circulação extrajudicial? 	Não

Para obter detalhes das restrições ou informações adicionais procure o DETRAN do seu veículo.



# Consulta RENAJUD



## Dados do veículo

Placa:	OTZ1J87	Código RENAVAM:	01061886040
CPF/CNPJ do Proprietário:	345.216.538-80	Chassi:	WAUBYA8U1GRO02857

## Processos



Restrição	Data/Hora da Inclusão	Tribunal	Órgão Judiciário	Processo
CIRCULACAO	23/07/2025 - 10:19:27	TRIBUNAL DE JUSTICA DE SAO PAULO	1A VARA DO JURI DA CAPITAL	15003784620258260052

Total de restrições: 1

Total de Processos: 1

## Consulta de Multas RENAINF

### Dados do veículo

Placa:	OTZ1J87
Código RENAVAL:	01061886040
CPF/CNPJ do Proprietário:	345.216.538-80

### Multas

Órgão Autuador	Infração	Auto de Infração	Nº Renainf	Local	Data e Hora	Valor da Multa	Vencimento com Desconto
266890-PREF. DE SP MAUA	7455-TRANSITAR EM VELOCIDADE SUPERIOR A MAXIMA PERMITIDA EM ATE 20%	M430937490	08552509822	AV JOAO RAMALHO PROX AO TEATRO	06/10/2024 - 03:26	R\$ 130,16	17/02/2025
271070-CET-SP	5452-ESTACIONAR NO PASSEIO	SIC1771234	08307671620	R HUMBERTO DE ALMEIDA	06/10/2024 - 19:44	R\$ 195,23	27/01/2025
271070-CET-SP	7463-TRANSITAR EM VELOCIDADE SUPERIOR A MAXIMA PERMITIDA EM MAIS DE 20% ATE 50%	5VA1163363	08095828947	ESTRADA DO M BOI MIRIM (BAIRRO	06/12/2024 - 16:43	R\$ 195,23	25/03/2025
271070-CET-SP	5746-TRANSITAR EM LOCAL/HORARIO NAO PERMITIDO PELA REGULAMENTACAO - RODIZIO	2RA1146643	10080135072	AVENIDA ERMANO MARCHETTI (CENT	13/02/2025 - 17:35	R\$ 130,16	05/06/2025
126100-DETRAN - SP	5843-DEIXAR DE INDICAR C/ ANTEC, MED GESTO DE BRACO/LUZ INDICADORA, MUDANCA DIRECAO	AA18018091	08610787486	AV WASHINGTON LUIS X PRACA MI	21/11/2024 - 19:08	R\$ 195,23	24/02/2025
271070-CET-SP	7463-TRANSITAR EM VELOCIDADE SUPERIOR A MAXIMA PERMITIDA EM MAIS DE 20% ATE 50%	6VA1313728	08058316555	RUA HUNGRIA (INTERLAGOS- CASTEL	25/08/2024 - 09:50	R\$ 195,23	16/12/2024

Total de Infrações: 6

Exibir: 10

1-6 de 6 itens

Página 1







## DÉBITOS VINCULADOS AO VEÍCULO

Data e hora da consulta: 27/03/2026 13:15:12

Esta pesquisa tem caráter apenas informativo. NÃO é válida como certidão.

### OBSERVAÇÕES IMPORTANTES

- Proprietário, caso algum dado do veículo esteja incorreto, procure uma unidade do Detran para regularização.
- Não deixe de comunicar ao órgão de trânsito, no prazo de até 30 (trinta) dias:
  - o seu novo endereço, ainda que dentro do mesmo município;
  - a venda de seu veículo ou a transferência para a seguradora, em caso de indenização.

### DADOS DO VEÍCULO

RENAVAM: 1419894568	Espécie: PASSAGEIRO
Placa: TLU6J38	Categoria: PARTICULAR
Marca/Modelo: HYUNDAI/CRETA16G ULTIMTE	Tipo: AUTOMOVEL
Faixa do IPVA: 1014200	Passageiros: 5
Ano de Fabricação: 2024	Carroceria: NAO APLIC
Município: SAO PAULO	Último Licenciamento: 2025
Combustível: GASOLINA	

### ATENÇÃO

O IPVA poderá ser pago na rede bancária autorizada utilizando o código RENAVAM ou por meio de QR Code Pix. A BAIXA DO IMPOSTO DE SEU VEÍCULO SERÁ IMEDIATA

### IPVA 2026

- O pagamento do imposto em atraso estará sujeito aos acréscimos legais (multa e juros de mora conforme Lei nº 13.296/2008, artigo 28);
- O não pagamento do imposto motivará a inclusão do débito no Cadastro Informativo de Créditos não Quitados de Órgãos e Entidades Estaduais (CADIN ESTADUAL) nos termos da Lei nº 12.799/2008.

(1) Base de Cálculo:	R\$ 159.961,00
(2) Alíquota:	4%
(3) IPVA Apurado (3) = (1) * (2):	R\$ 6.398,44
(4) Crédito da Nota Fiscal Paulista:	R\$ 0,00
(5) IPVA Devido (5) = (3) - (4):	R\$ 6.398,44
(6) Pagamento Efetuado:	R\$ 0,00
(7) Descontos e outros abatimentos *:	R\$ 0,00
(8) Saldo (valor principal) (8) = (5) - (6) - (7):	R\$ 6.398,44
(9) Acréscimos Legais:	R\$ 817,14
(10) Valor devido (não inscrito em dívida ativa) (10) = (8) + (9):	R\$ 7.215,58

**\* ATENÇÃO: [1] Para veículos com imunidade, isenção ou dispensa de pagamento de IPVA, a futura transferência de propriedade poderá gerar débito de IPVA; [2] Para veículos com isenção de IPVA PCD cuja cobrança esteja suspensa poderá ser gerado débito de IPVA após a análise do pedido de isenção.**

### PAGAMENTO DE DÉBITOS

A opção pelo parcelamento o imposto condiciona-se ao recolhimento da 1ª parcela no prazo estabelecido e pelo valor correto. As parcelas devem ser recolhidas sucessivamente, observando-se o prazos de vencimento. Não será admitida a inversão das duas últimas parcelas. Pague na rede bancária autorizada com o código RENAVAM ou por meio do QR Code PIX.

Modalidades disponíveis	Paga até	Valor
à vista com acréscimos	23/02/2026	R\$ 7.215,58

## PAGAMENTOS EFETUADOS - 2026

Data da Arrecadação	Valor Pago	Imposto	Juros	Multa	Valor Restituição	Valor Não Restituível (multa/juros)
NADA CONSTA						

## IPVA - Débitos de Exercícios Anteriores Não Inscritos em Dívida Ativa

Pague com o código RENAVAL ou por meio do QR Code PIX.

Exercício	Valor a Vencer	Valor Vencido	Valor Total
NADA CONSTA			
<b>Saldo devedor total</b>	<b>R\$ 0,00</b>	<b>R\$ 0,00</b>	<b>R\$ 0,00</b>

## IPVA - Débitos de Exercícios Anteriores Inscritos em Dívida Ativa

A existência de débitos em dívida ativa impede o licenciamento ou a transferência do veículo.

Para quitar os débitos, acesse [www.dividaativa.pge.sp.gov.br](http://www.dividaativa.pge.sp.gov.br).

Exercício	Valor
NADA CONSTA	
<b>Saldo devedor total</b>	<b>R\$ 0,00</b>

## TAXAS

Estando recolhidos, pela rede bancária, todos os débitos necessários para a obtenção do serviço de Licenciamento, o download e a impressão do CRLV estão disponíveis no portal do Detran-SSP, no aplicativo 'CDT - Carteira Digital de Trânsito' do governo federal e ainda no portal de serviços do Senatran

### Licenciamento 2026

(1) Taxa Devida	(2) Multa	(3) Juros	(4) Valor a Pagar (4)=(1)+(2)+(3)
R\$ 174,08	R\$ 0,00	R\$ 0,00	R\$ 174,08

Exercícios Anteriores: NADA CONSTA

## MULTAS

Os valores correspondentes poderão ser alterados em razão de baixas por pagamento ou cadastramento de novas multas.

Órgão	Quantidade	Valor
MUNICIPAL	6	R\$ 930,68
<b>TOTAL</b>	<b>6</b>	<b>R\$ 930,68</b>

<b>TOTAL DE DÉBITOS (exceto débitos em dívidas ativa)</b>	<b>R\$ 8.320,34</b>
---	---------------------

## OUTRAS INFORMAÇÕES

---

### TAXA DE LICENCIAMENTO

O vencimento normal da Taxa de Licenciamento varia de acordo com o escalonamento fixado pelo Detran. Consulte o site [www.detran.sp.gov.br](http://www.detran.sp.gov.br).

### LICENCIAMENTO ANTECIPADO

O pagamento da Taxa de Licenciamento do exercício corrente somente poderá ser antecipado e efetuado junto com o IPVA desde que tenham sido recolhidos todos os débitos existentes referentes ao licenciamento do exercício anterior, IPVA e multas de trânsito. A antecipação do licenciamento será permitida quando não houver restrições administrativas (tais como gravames, falta de inspeção veicular quando exigida, medida judicial, entre outras) no cadastro do Detran-SP.

A opção pelo licenciamento antecipado pode ser feita até a data do vencimento da quinta parcela do IPVA.

Após o pagamento da taxa de licenciamento no sistema bancário, o download e a impressão do CRLV estarão disponíveis no portal do Detran.SP, no aplicativo "CDT - Carteira Digital de Trânsito" do governo federal e ainda no portal de serviços do Senatran.

### CENTRAL DE ATENDIMENTO - IPVA

0800-0170110 (exclusivo para telefone fixo)

(11) 2450-6810 (exclusivo para telefone móvel)

Nossa estrutura de atendimento telefônico atua em duas modalidades:

- Atendimento humano: de segunda a sexta-feira das 8 às 19 horas;
- Atendimento eletrônico: disponibiliza informações 24 horas, inclusive aos sábados, domingos e feriados.

Correio Eletrônico: acesse <https://portal.fazenda.sp.gov.br/Paginas/Correio-Eletronico.aspx>



# Consulta de Débitos e Restrições

Consulta Realizada em: 27/03/2026 às 13:16:29

**ⓘ Importante!**

Esta consulta apresenta apenas os débitos e restrições que não estão inscritos em Dívida Ativa. Caso existam débitos dessa natureza, a verificação deve ser realizada diretamente no Site do Contribuinte do Estado de São Paulo



## Informações do veículo



Copiar

<b>Marca / Modelo</b>	<b>Renavam</b>	<b>Chassi</b>	<b>Tipo</b>
HYUNDAI/CRETA16G ULTIMTE	01419894568	9BHPE81FGSP186631	AUTOMÓVEL
<b>Cor</b>	<b>Ano fabricação</b>	<b>Ano modelo</b>	<b>Combustível</b>
CINZA	2024	2025	GASOLINA

Débitos do veículo

**IPVA**

Total de débitos do IPVA

**Detalhes****R\$ 7.215,58****IPVA (em conformidade com a Lei nº 1.817/1978)****VENCIDO PARCELA ÚNICA****IPVA referente ao ano de 2026****R\$ 7.215,58****Vencimento****23/02/2026****Multas**

Total de débitos que podem ser pagos com Pix

**R\$ 930,68**

Total de débitos fora do sistema estadual de multa

**Não há débito pendente****Licenciamento**

Próximo vencimento do licenciamento

**31/10/2026**

Total de débitos

**R\$ 174,08**** Aviso sobre o pagamento do licenciamento**

Você só pode quitar um licenciamento por vez, começando pelo mais atrasado. Após fazer o pagamento, será exibido o próximo ano disponível para pagar, seguindo a ordem do mais antigo ao mais recente.

**Restrições do veículo****Bloqueio de furto/roubo**

VEIC. E PESSOA COM

QUEIXA DE

DESAPARECIMENTO,RECUP.

**Restrição tributária**

Nada consta

**Restrição financeira**

Consta Gravame

**Restrição administrativa**

Nada consta

**Restrição judicial****Restrição por veículo  
guinchado**

⚠ Este documento é fornecido exclusivamente para fins de conferência simples e não possui validade legal.

SERVIÇOS

INFORMAÇÕES

DADOS

REGULAÇÃO



# Consultar Veículo

**Atenção**

As informações obtidas através de consulta a este site não servem como certidão de regularidade.

## Dados informados

Código Renavam	01419894568
Placa	TLU6J38
CPF/CNPJ	372.982.978-56

**Dados do Veículo****Indicadores de Situação do Veículo**

Placa Atual:	TLU6J38
Código RENAAM:	01419894568
CPF/CNPJ do Proprietário:	372.982.978-56
Nome do Proprietário:	BRUNA PERUGINE TEIXEIRA
Tipo:	AUTOMOVEL
Espécie:	PASSAGEIRO
Carroceria:	NÃO APLICAVEL
Categoria:	PARTICULAR
Combustível:	GASOLINA
Marca/Modelo:	HYUNDAI/CRETA16G ULTIMTE
Ano Fabricação:	2024
Ano Modelo:	2025
Cor:	CINZA
Lotação:	5
Capacidade de Carga:	0
Potência:	193
Cilindradas:	1598
CSVs emitidos (a partir de 2016):	Não há emissão do documento

Para obter detalhes das restrições ou informações adicionais procure o DETRAN do seu veículo.



# Consultar Veículo



## Atenção

As informações obtidas através de consulta a este site não servem como certidão de regularidade.

## Dados informados

Código Renavam	01419894568
Placa	TLU6J38
CPF/CNPJ	372.982.978-56

### Dados do Veículo

### Indicadores de Situação do Veículo

Restrição-1:	ALIENACAO FIDUCIARIA
Restrição-2:	Não há
Restrição-3:	Não há
Restrição-4:	Não há
Existe ocorrência de roubo/furto ativa:	Não
Existe comunicação de venda ativa?	Não
Existe restrição judicial RENAJUD?	<a href="#">Sim</a>
Existe multa RENAINF?	<a href="#">Sim</a>
Existe recall?	Não
Ostenta placa novo padrão?	Não
Existe restrição PGFN?	Não
Existe processo extrajudicial?	Não
Existe restrição de circulação extrajudicial?	Não

Para obter detalhes das restrições ou informações adicionais procure o DETRAN do seu veículo.





# Consulta RENAJUD

## Dados do veículo

Placa:	TLU6J38	Código RENAVAM:	01419894568
CPF/CNPJ do Proprietário:	372.982.978-56	Chassi:	9BHPE81FGSP186631

## Processos



Restrição	Data/Hora da Inclusão	Tribunal	Órgão Judiciário	Processo
CIRCULACAO	23/07/2025 - 10:21:43	TRIBUNAL DE JUSTICA DE SAO PAULO	1A VARA DO JURI DA CAPITAL	15003784620258260052

Total de restrições: 1

Total de Processos: 1



## Consulta de Multas RENAINF

## Dados do veículo

Placa:	TLU6J38
Código RENAVAM:	01419894568
CPF/CNPJ do Proprietário:	372.982.978-56

## Multas

Órgão Autuador	Infração	Auto de Infração	Nº Renainf	Local	Data e Hora	Valor da Multa	Vencimento com Desconto
271070-CET-SP	5746-TRANSITAR EM LOCAL/HORARIO NAO PERMITIDO PELA REGULAMENTACAO - RODIZIO	6RA1476510	10054958334	MARGINAL PINHEIROS (INTERLAGOS	06/02/2025 - 18:43	R\$ 130.16	27/05/2025
271070-CET-SP	5541-ESTACIONAR EM DESACORDO COM A REGULAMENTACAO - ESTACIONAMENTO ROTATIVO	SIC3021202	10193804573	R BARAO DE DUPRAT	08/04/2025 - 14:27	R\$ 195.23	28/07/2025
271070-CET-SP	5746-TRANSITAR EM LOCAL/HORARIO NAO PERMITIDO PELA REGULAMENTACAO - RODIZIO	6RA1598789	10240209320	AV DAS NACOES UNIDAS, PISTA CE	10/04/2025 - 09:24	R\$ 130.16	04/08/2025
271070-CET-SP	5746-TRANSITAR EM LOCAL/HORARIO NAO PERMITIDO PELA REGULAMENTACAO - RODIZIO	6RA1535656	10152859497	MARGINAL TIETE, PTA EXPRESSA (	13/03/2025 - 07:24	R\$ 130.16	03/07/2025
271070-CET-SP	5746-TRANSITAR EM LOCAL/HORARIO NAO PERMITIDO PELA REGULAMENTACAO - RODIZIO	8RA1647292	08213952618	RUA AUGUSTA (BAIRRO-CENTRO), N	16/01/2025 - 07:12	R\$ 130.16	05/05/2025
271070-CET-SP	5746-TRANSITAR EM LOCAL/HORARIO NAO PERMITIDO PELA REGULAMENTACAO - RODIZIO	8RA1648696	08219829540	AVENIDA REBOUCAS (CENTRO-BAIRR	16/01/2025 - 17:30	R\$ 130.16	05/05/2025

Total de  
Infrações: 6



# FOTOS, DOCUMENTOS E PESQUISAS

## “Chácara em Ibiúna”

# FOTOS DO AIRBNB

fls. 198

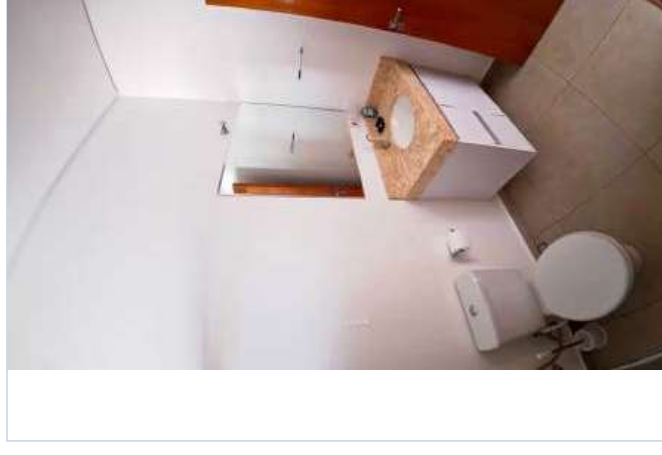
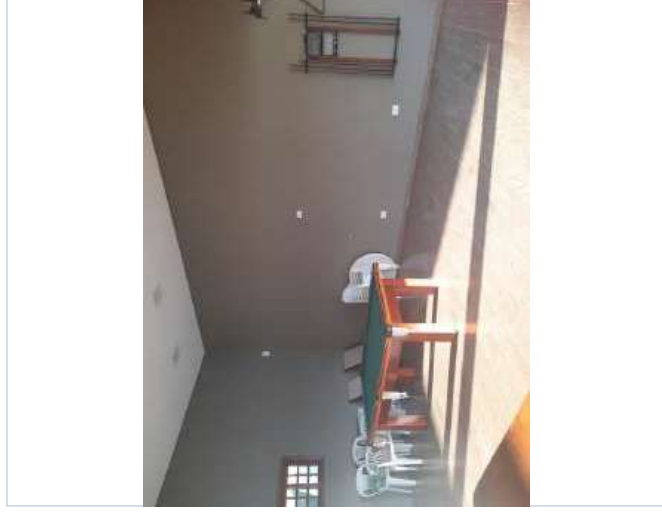
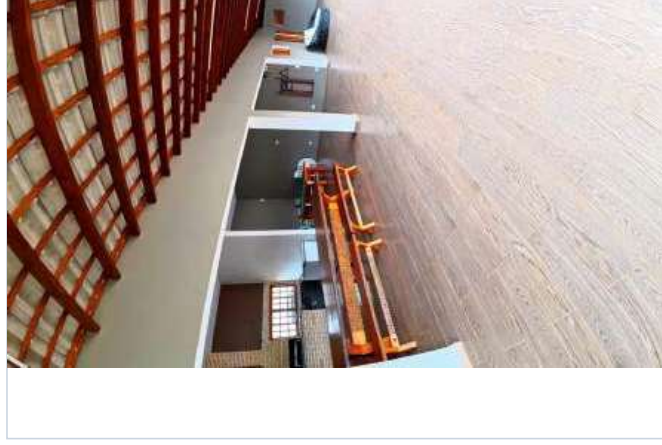
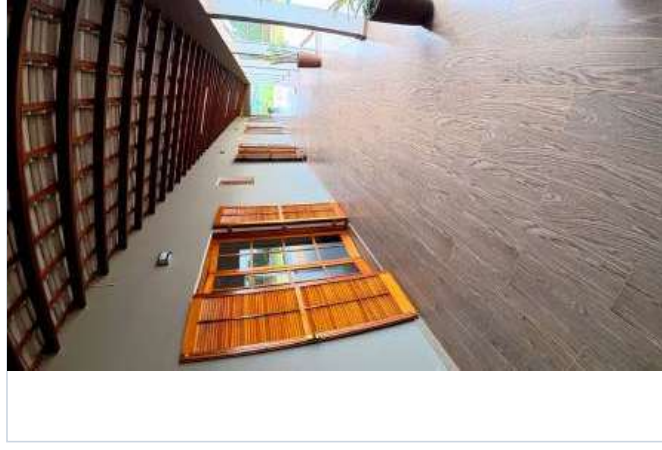
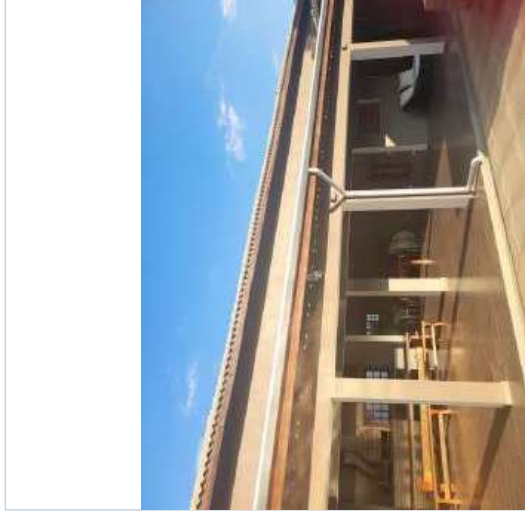
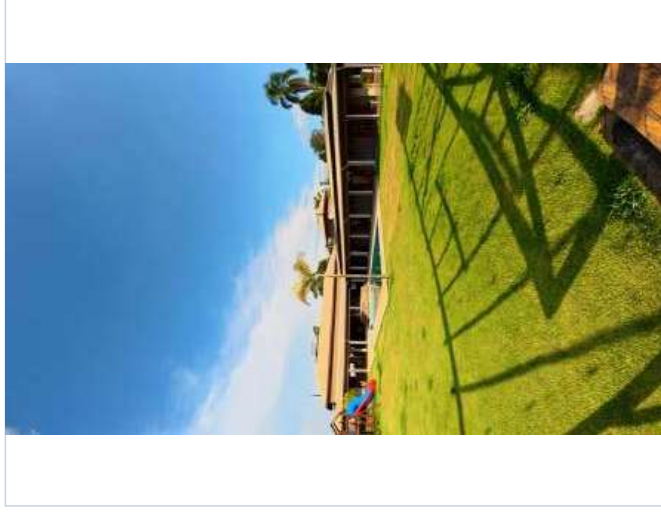
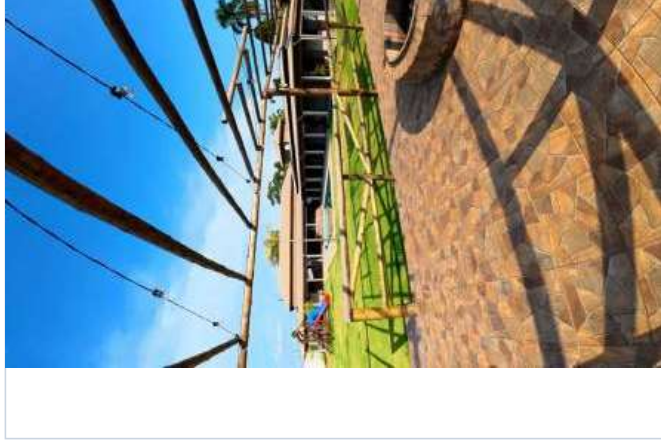
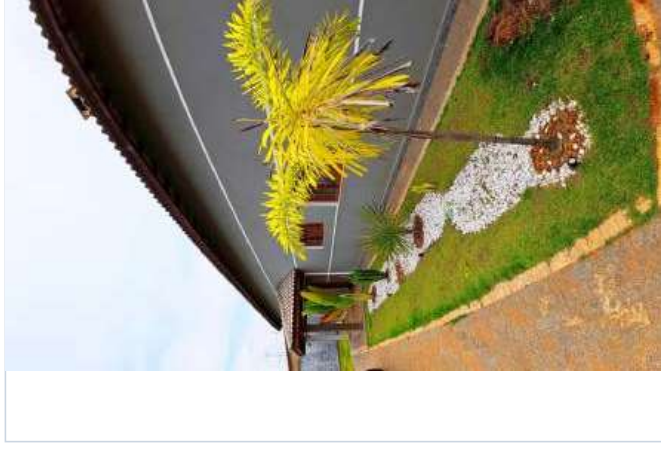

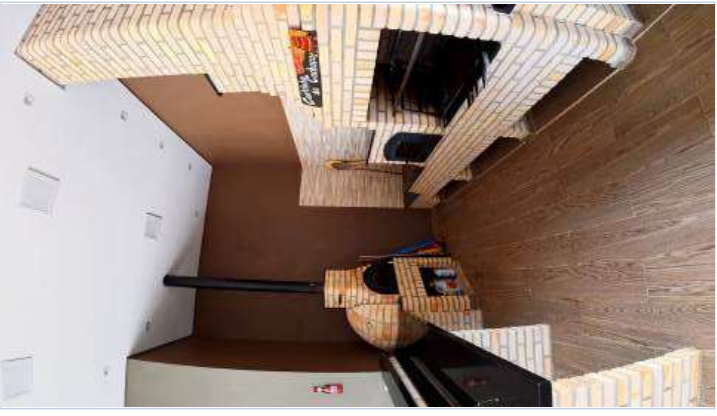
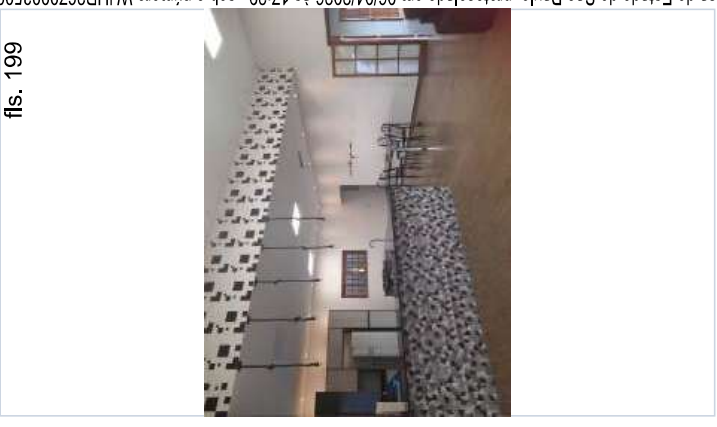
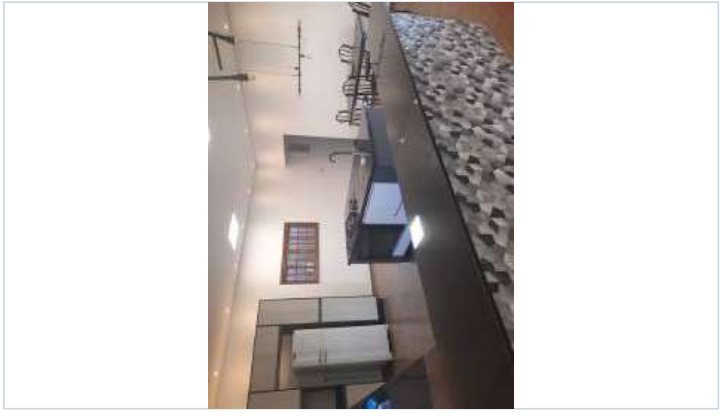

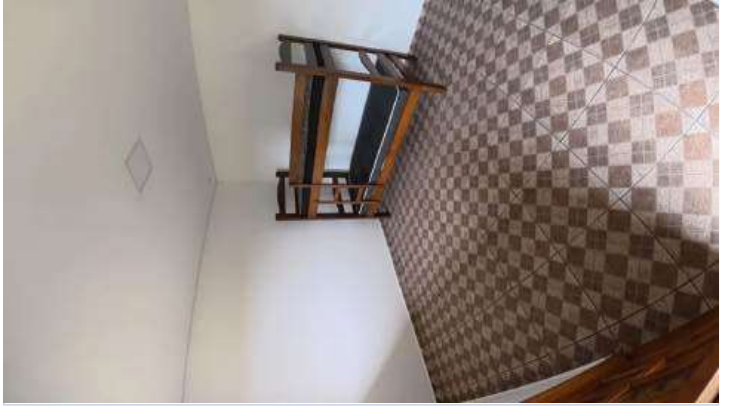

fls. 200

